EXTRAIRE L'AUDIO D'UN FICHIER VIDEO AVEC VLC

Si nous possédons un fichier vidéo déjà enregistré sur notre disque dur nous pourrons extraire l'audio de cette vidéo.

Voici la procédure à suivre :

Nous allons ouvrir notre logiciel VLC

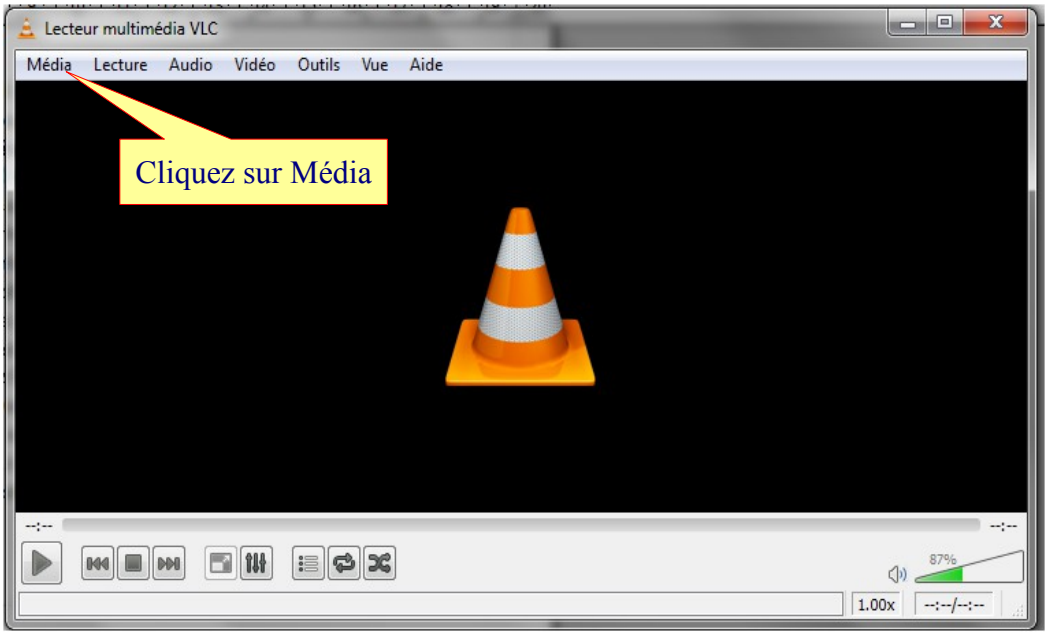

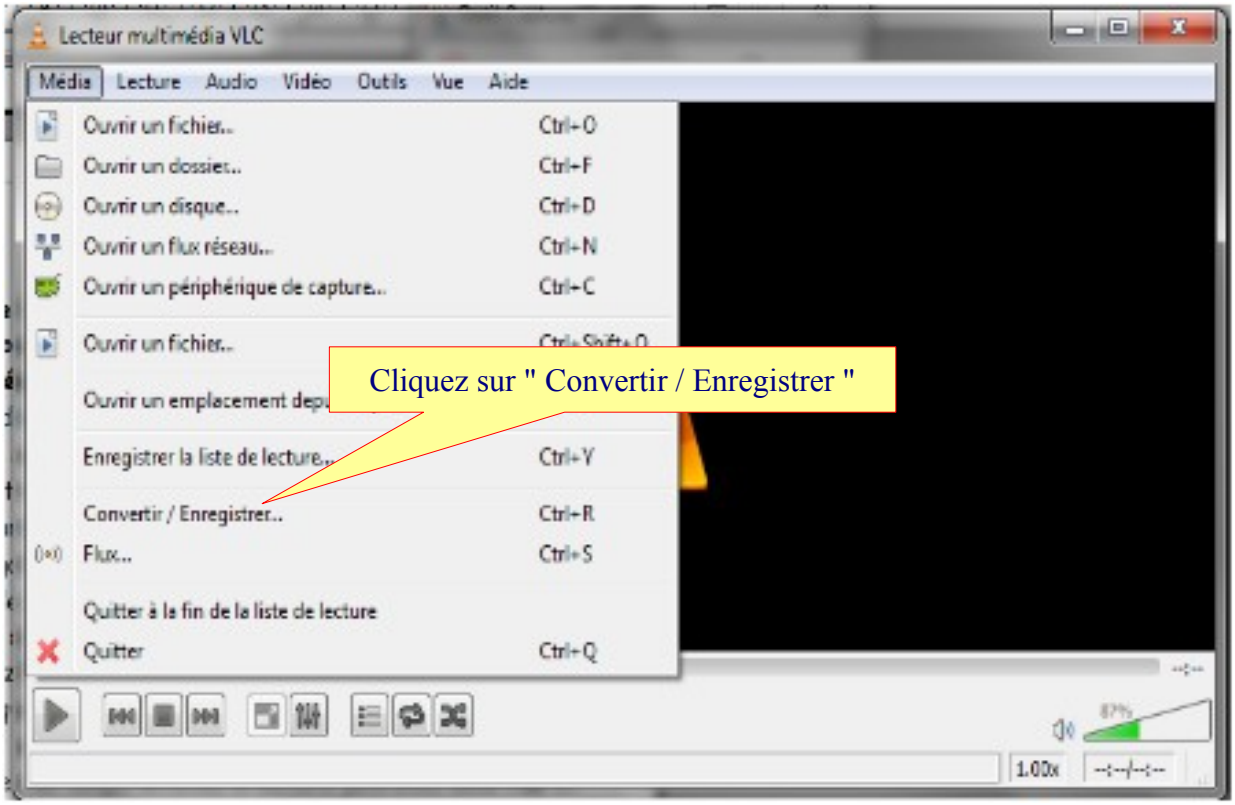

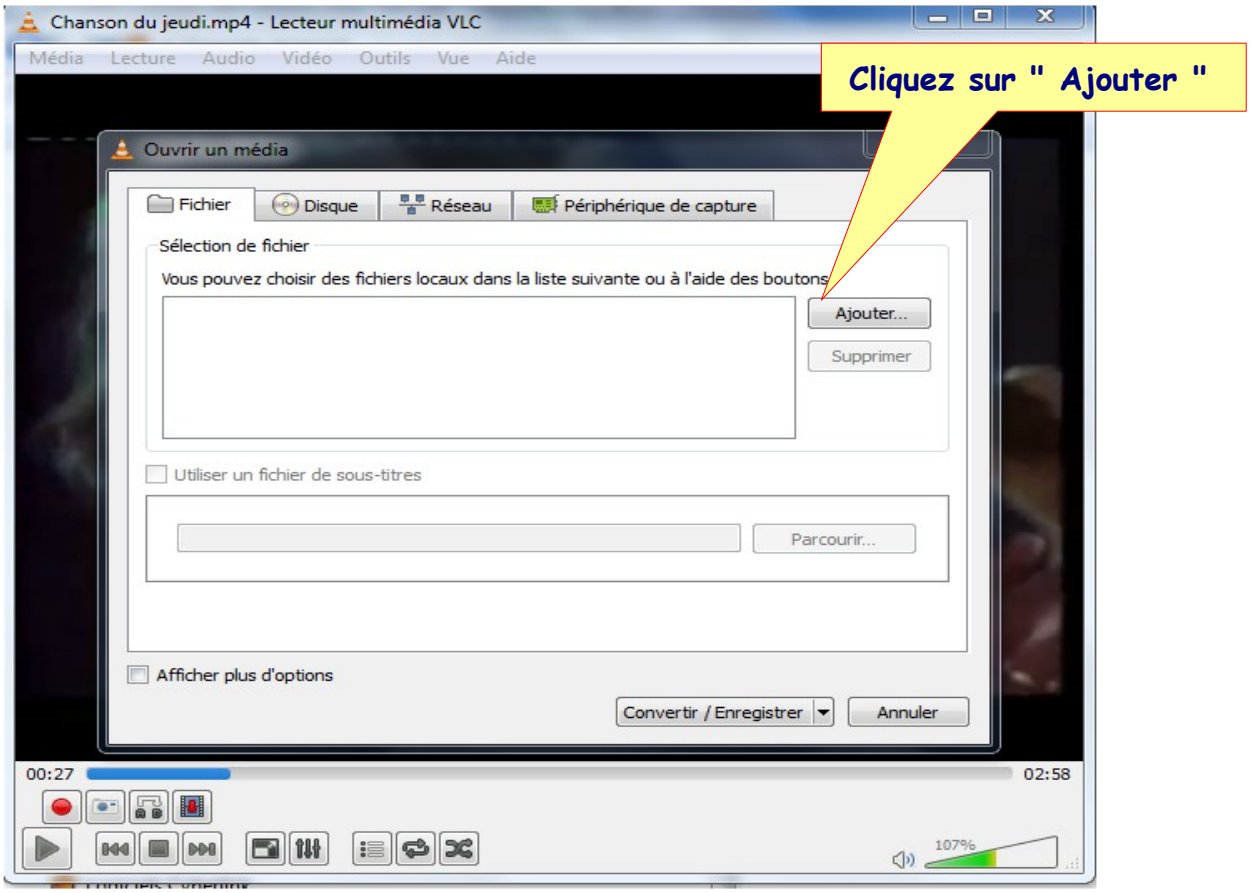
Chanson du jeudi.mp4 - Lecteur multimédia VLC
Média Lecture Audio Vidéo Outils Vue Aide
Cliquez sur " Ajouter "
Ouvrir un média
Fichier
Disque
Réseau
Périphérique de capture
Sélection de fichier
Vous pouvez choisir des fichiers locaux dans la liste suivante ou à l'aide des boutons
Ajouter...
Supprimer
Utiliser un fichier de sous-titres
Parcourir...
Afficher plus d'options
Convertir / Enregistrer
Annuler
00:27
02:58
107%

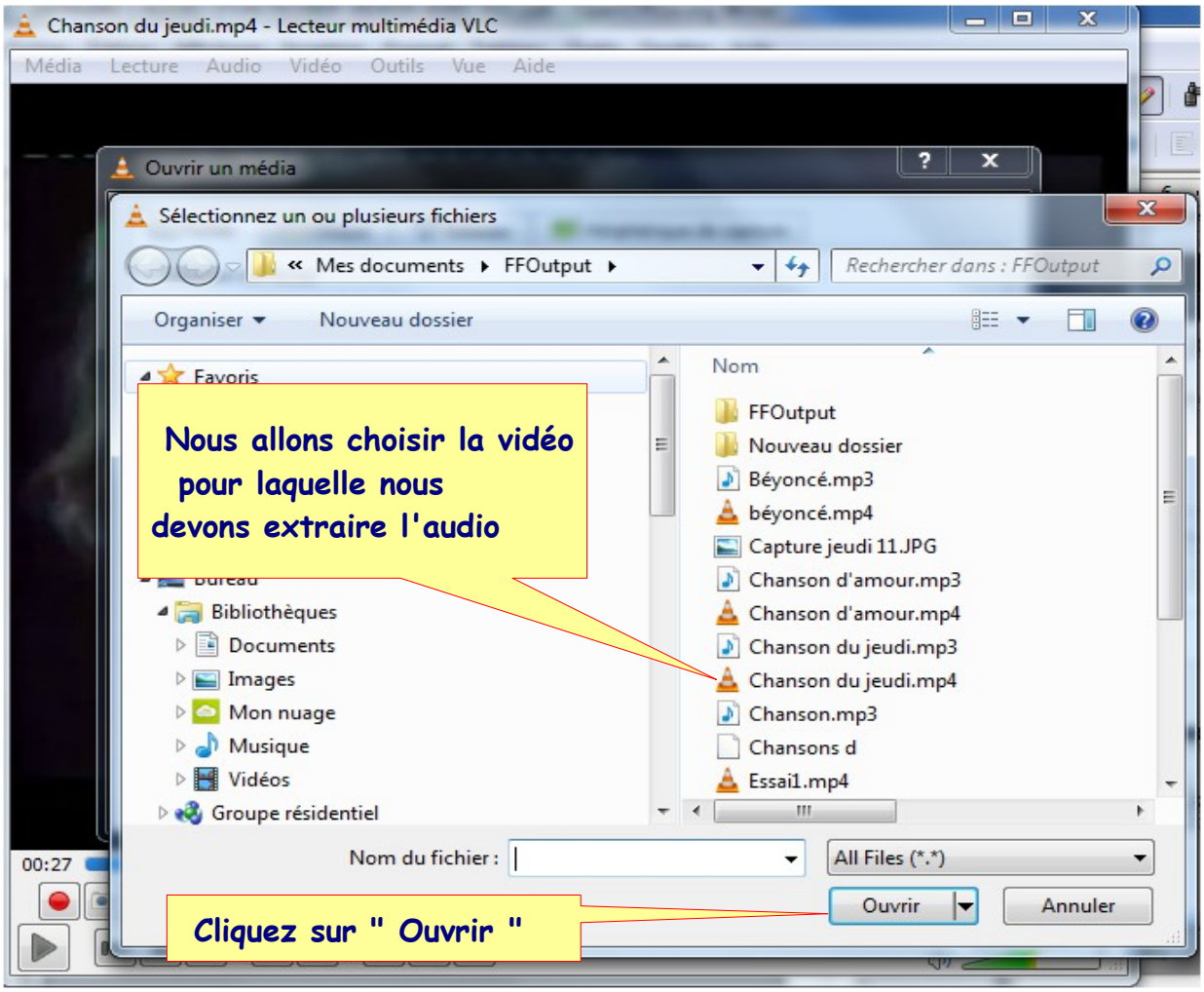
Chanson du jeudi.mp4 - Lecteur multimédia VLC
Média Lecture Audio Vidéo Outils Vue Aide
Ouvrir un média
Sélectionnez un ou plusieurs fichiers
« Mes documents ▸ FFOutput ▸
Rechercher dans : FFOutput
Organiser
Nouveau dossier
Favoris
Nous allons choisir la vidéo pour laquelle nous devons extraire l'audio
Bibliothèques
Documents
Images
Mon nuage
Musique
Vidéos
Groupe résidentiel
Nom
FFOutput
Nouveau dossier
Béyoncé.mp3
béyoncé.mp4
Capture jeudi 11.JPG
Chanson d'amour.mp3
Chanson d'amour.mp4
Chanson du jeudi.mp3
Chanson du jeudi.mp4
Chanson.mp3
Chansons d
Essai1.mp4
Nom du fichier :
All Files (*.*)
Ouvrir
Annuler
Cliquez sur " Ouvrir "
00:27

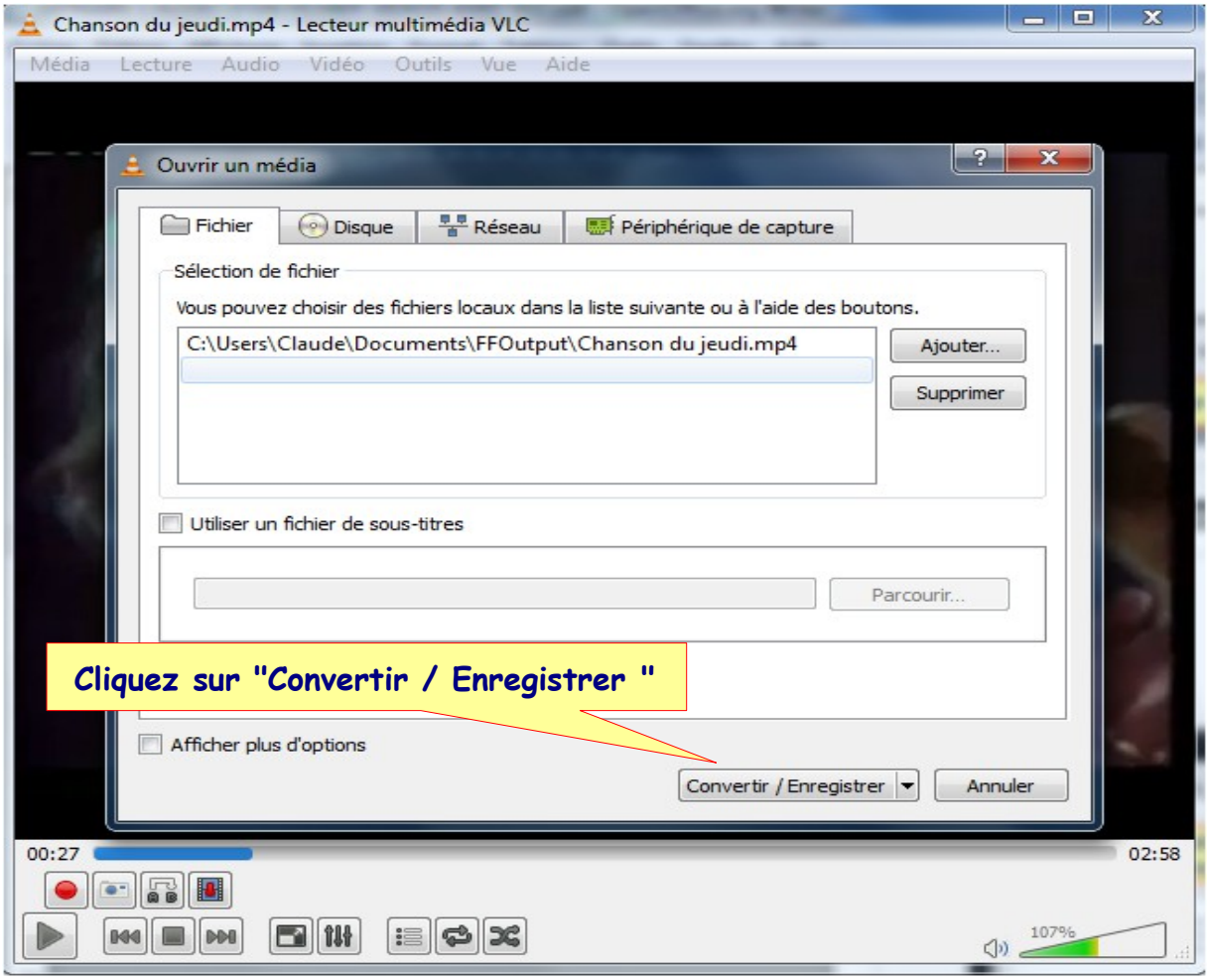
Chanson du jeudi.mp4 - Lecteur multimédia VLC
Média Lecture Audio Vidéo Outils Vue Aide
Ouvrir un média
Fichier
Disque
Réseau
Périphérique de capture
Sélection de fichier
Vous pouvez choisir des fichiers locaux dans la liste suivante ou à l'aide des boutons.
C:\Users\Claude\Documents\FFOutput\Chanson du jeudi.mp4
Ajouter...
Supprimer
Utiliser un fichier de sous-titres
Parcourir...
Cliquez sur "Convertir / Enregistrer "
Afficher plus d'options
Convertir / Enregistrer
Annuler
00:27
02:58
107%

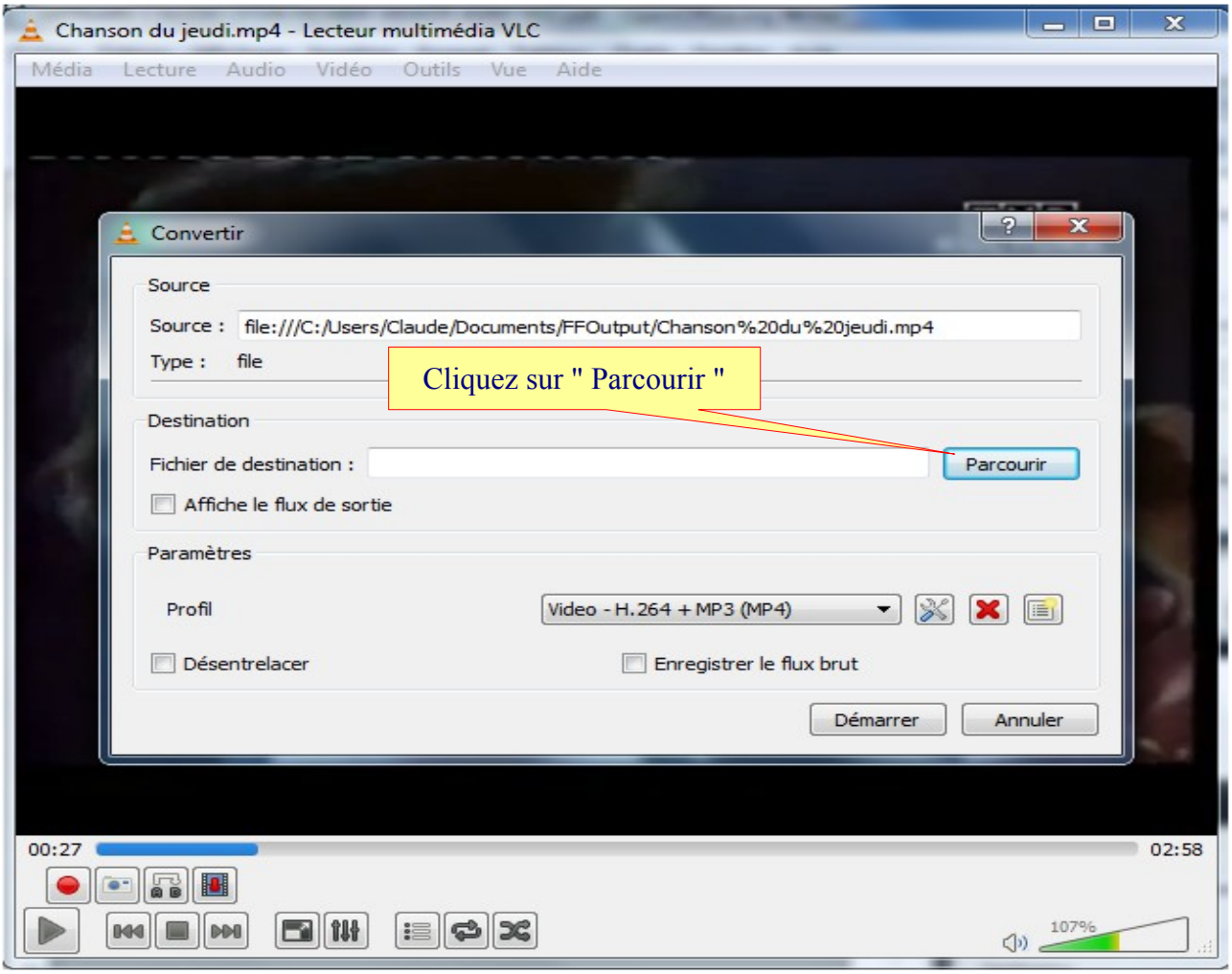
Chanson du jeudi.mp4 - Lecteur multimédia VLC
Média Lecture Audio Vidéo Outils Vue Aide
Convertir
Source
Source : file:///C:/Users/Claude/Documents/FFOutput/Chanson%20du%20jeudi.mp4
Type : file
Cliquez sur " Parcourir "
Destination
Fichier de destination :
Parcourir
Affiche le flux de sortie
Paramètres
Profil
Video - H.264 + MP3 (MP4)
Désentrelacer
Enregistrer le flux brut
Démarrer
Annuler
00:27
02:58
107%

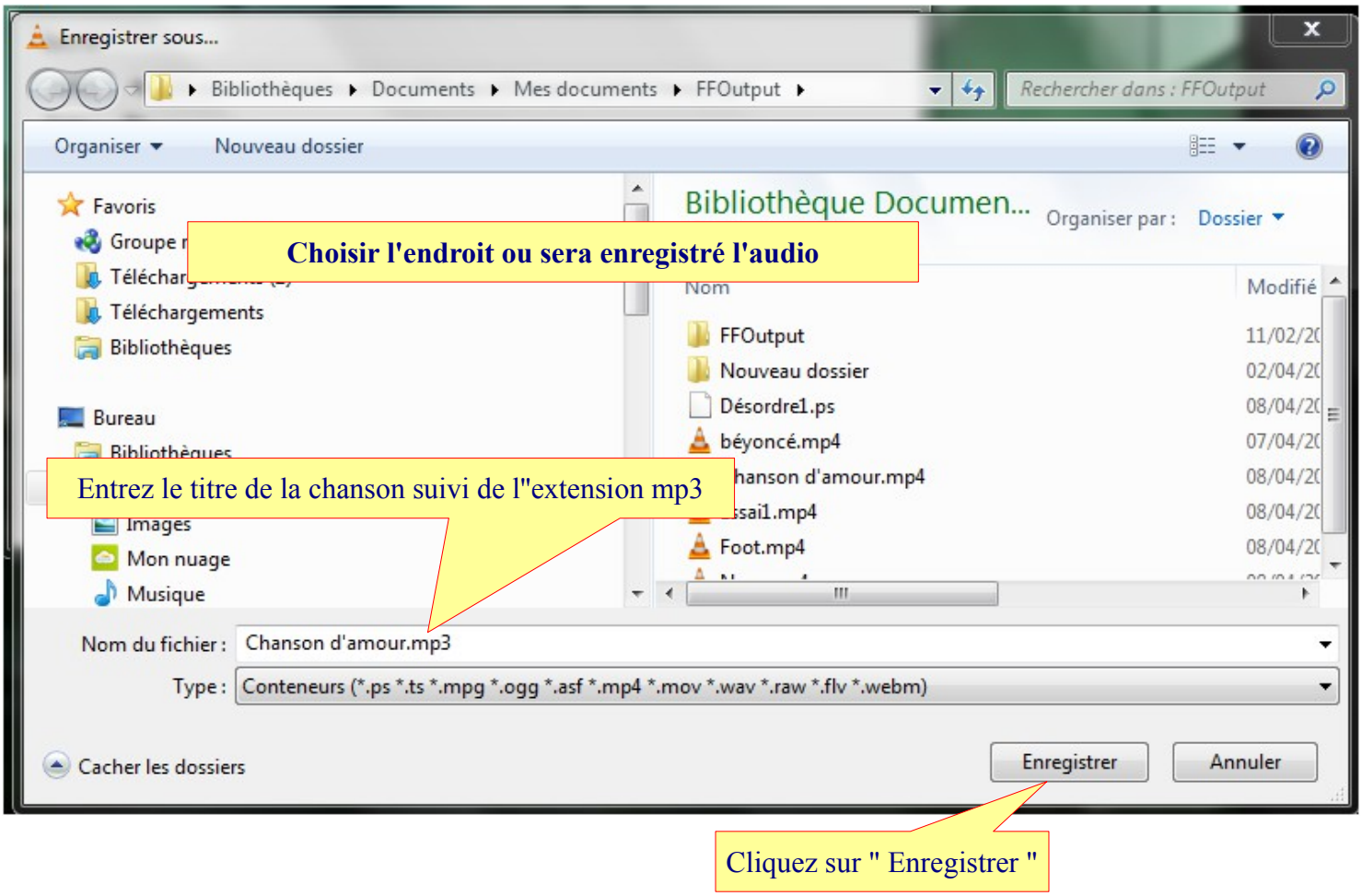
Enregistrer sous...
Bibliothèques ▸ Documents ▸ Mes documents ▸ FFOutput ▸
Rechercher dans : FFOutput
Organiser
Nouveau dossier
Favoris
Téléchargements
Bibliothèques
Bureau
Images
Mon nuage
Musique
Bibliothèque Documen...
Organiser par : Dossier
Nom
Modifié
FFOutput
Nouveau dossier
Désordre1.ps
béyoncé.mp4
Foot.mp4
Choisir l'endroit ou sera enregistré l'audio
Entrez le titre de la chanson suivi de l"extension mp3
Nom du fichier : Chanson d'amour.mp3
Type : Conteneurs (*.ps *.ts *.mpg *.ogg *.asf *.mp4 *.mov *.wav *.raw *.flv *.webm)
Cacher les dossiers
Enregistrer
Annuler
Cliquez sur " Enregistrer "

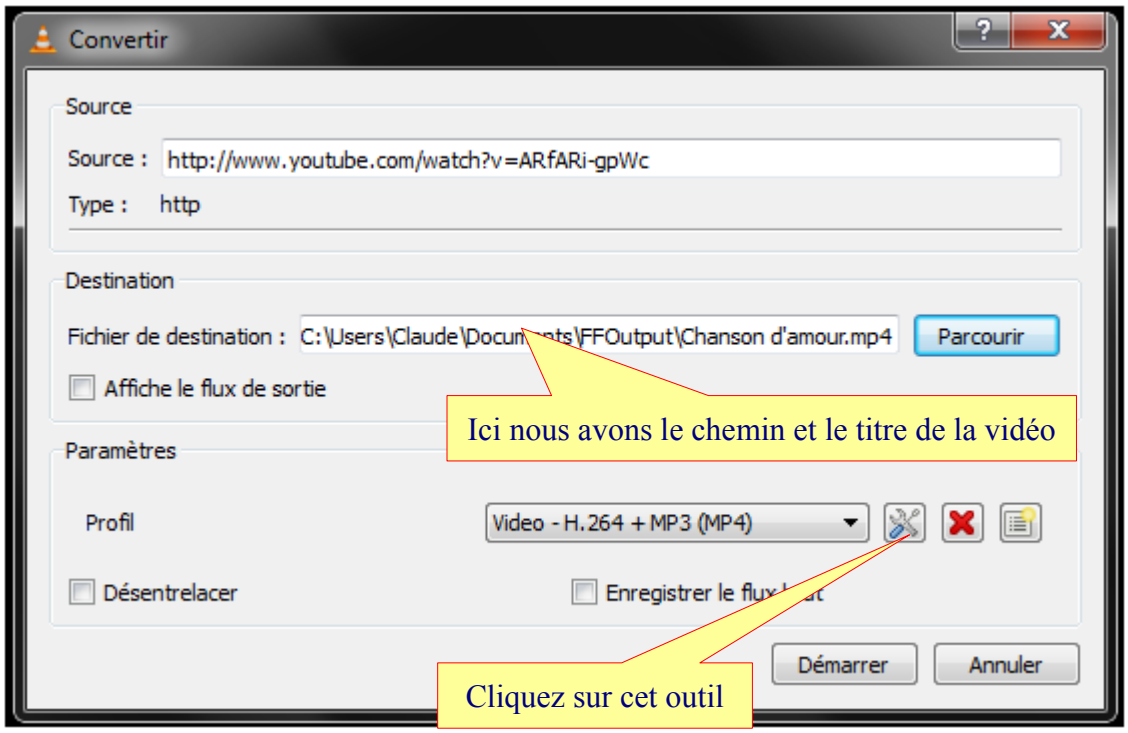
Convertir
Source
Source : http://www.youtube.com/watch?v=ARfARi-gpWc
Type : http
Destination
Fichier de destination : C:\Users\Claude\Documents\FFOutput\Chanson d'amour.mp4
Parcourir
Affiche le flux de sortie
Paramètres
Profil
Video - H.264 + MP3 (MP4)
Désentrelacer
Démarrer
Annuler
Ici nous avons le chemin et le titre de la vidéo
Cliquez sur cet outil

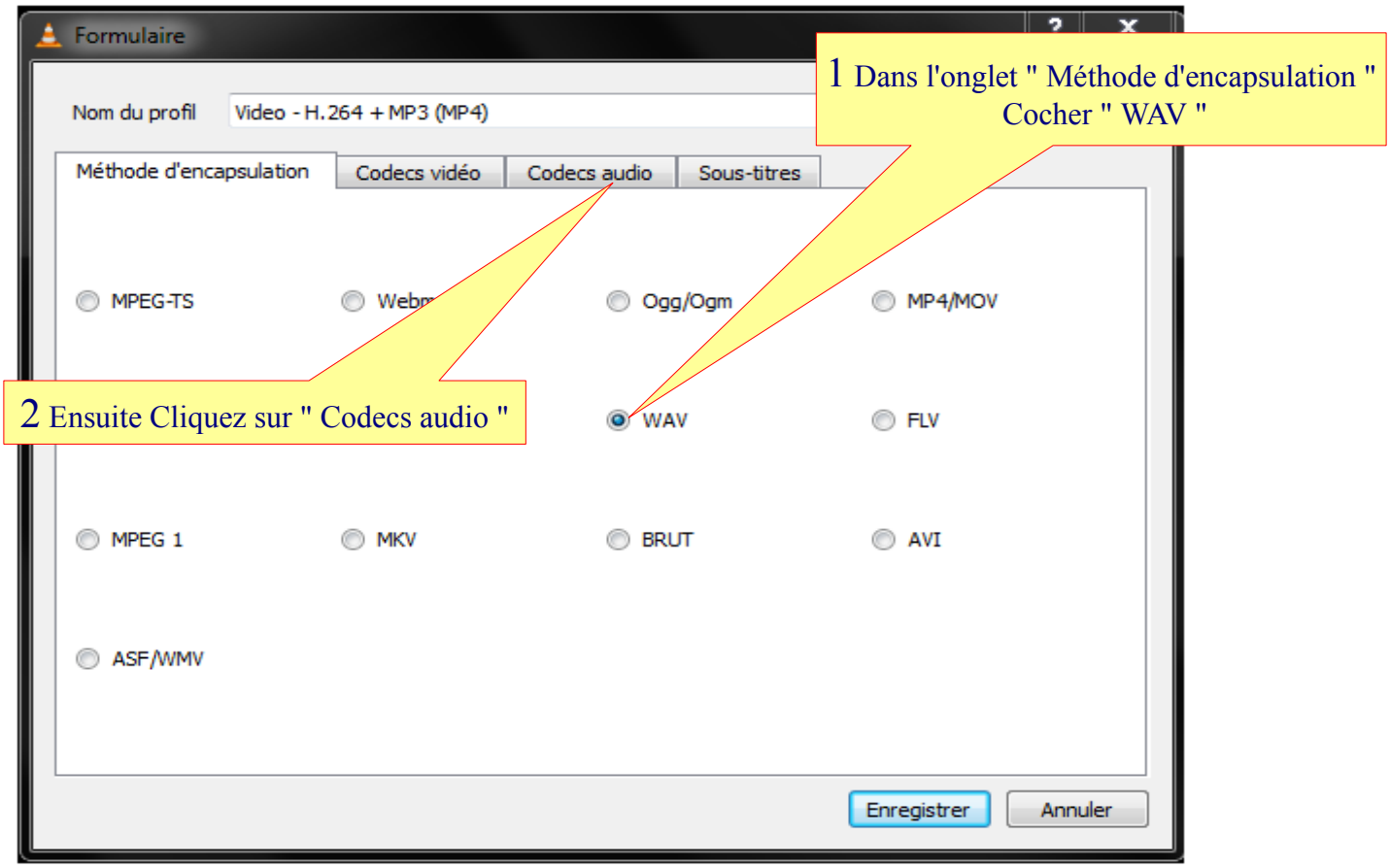

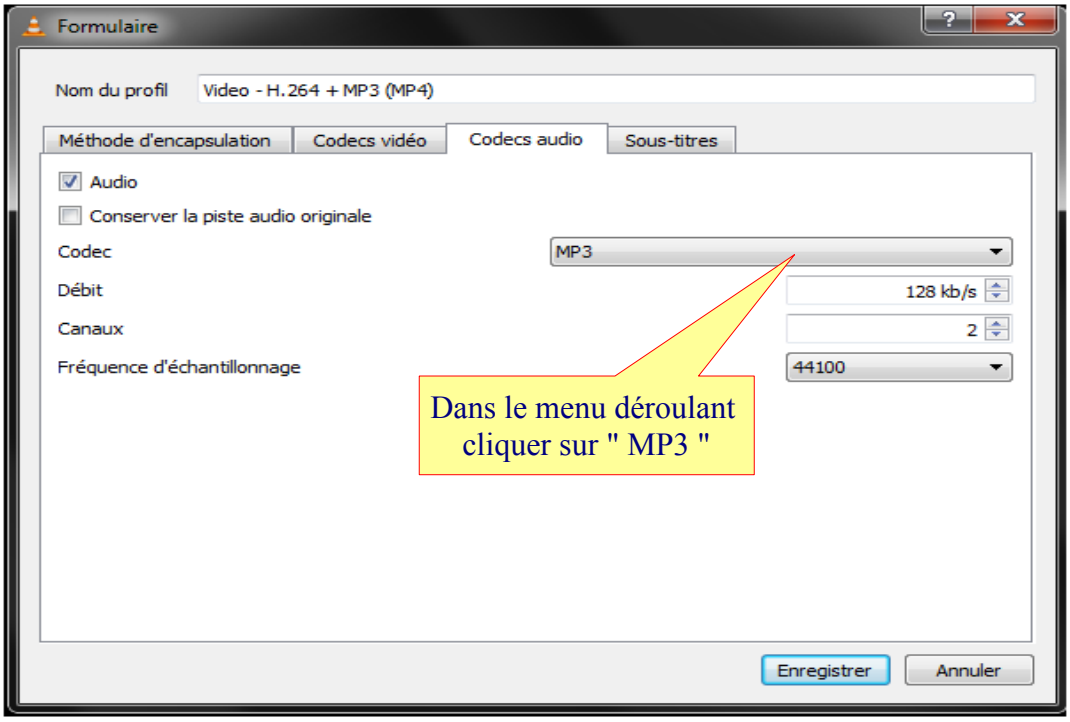

Et voilà l'extration audio s'enregistre sur votre disque dur, attendre quelques instant, l'enregistrement va démarrer.

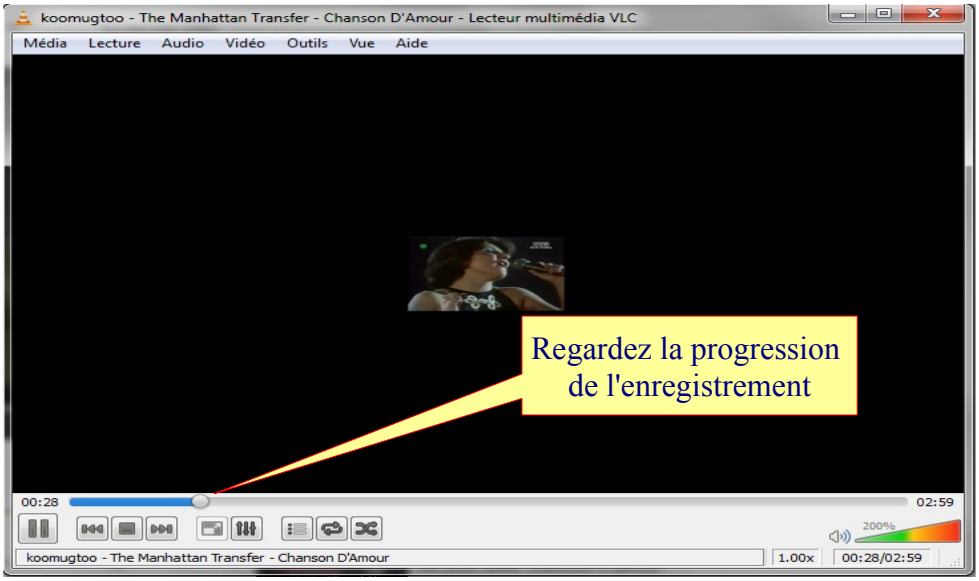
koomugtoo - The Manhattan Transfer - Chanson D'Amour - Lecteur multimédia VLC
Média Lecture Audio Vidéo Outils Vue Aide
Regardez la progression de l'enregistrement
00:28
02:59
200%
koomugtoo - The Manhattan Transfer - Chanson D'Amour
1.00x
00:28/02:59

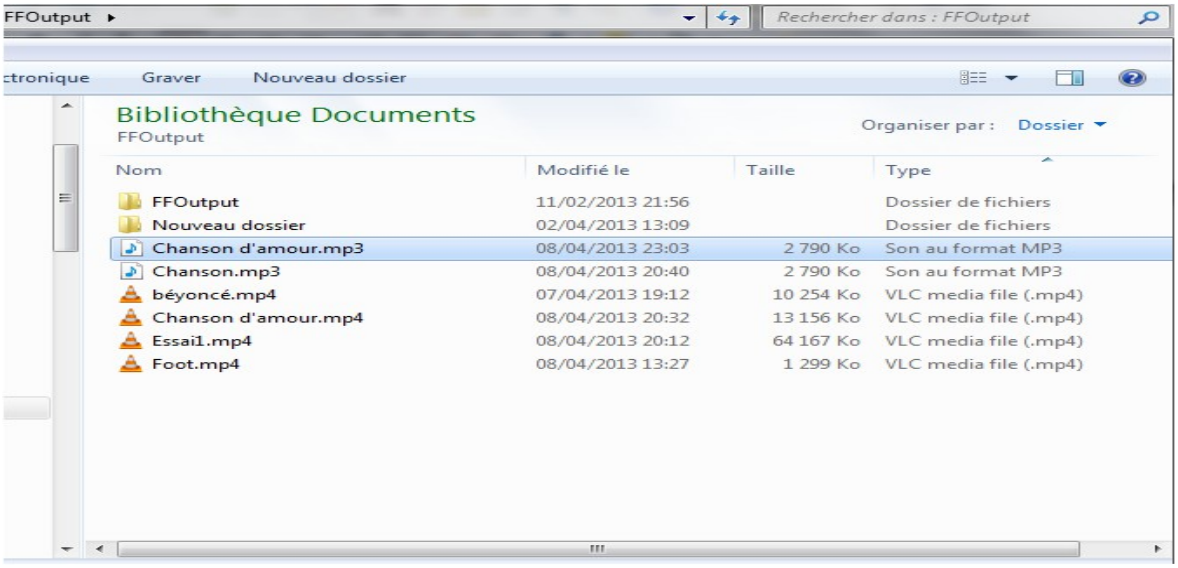
FFOutput
Rechercher dans : FFOutput
Graver
Nouveau dossier
Bibliothèque Documents
FFOutput
Organiser par : Dossier
Nom
Modifié le
Taille
Type
FFOutput 11/02/2013 21:56 Dossier de fichiers
Nouveau dossier 02/04/2013 13:09 Dossier de fichiers
Chanson d'amour.mp3 08/04/2013 23:03 2 790 Ko Son au format MP3
Chanson.mp3 08/04/2013 20:40 2 790 Ko Son au format MP3
béyoncé.mp4 07/04/2013 19:12 10 254 Ko VLC media file (.mp4)
Chanson d'amour.mp4 08/04/2013 20:32 13 156 Ko VLC media file (.mp4)
Essai1.mp4 08/04/2013 20:12 64 167 Ko VLC media file (.mp4)
Foot.mp4 08/04/2013 13:27 1 299 Ko VLC media file (.mp4)